ÚZEMNÍ PLÁN VELKÉ OPATOVICE

NÁVRH ÚZEMNÍHO PLÁNU
(NA ZÁKLADĚ SCHVÁLENÉHO ZADÁNÍ ÚP)

GRAFICKÁ ČÁST ÚP - M 1 : 5 000

I.B2a - HLAVNÍ VÝKRES
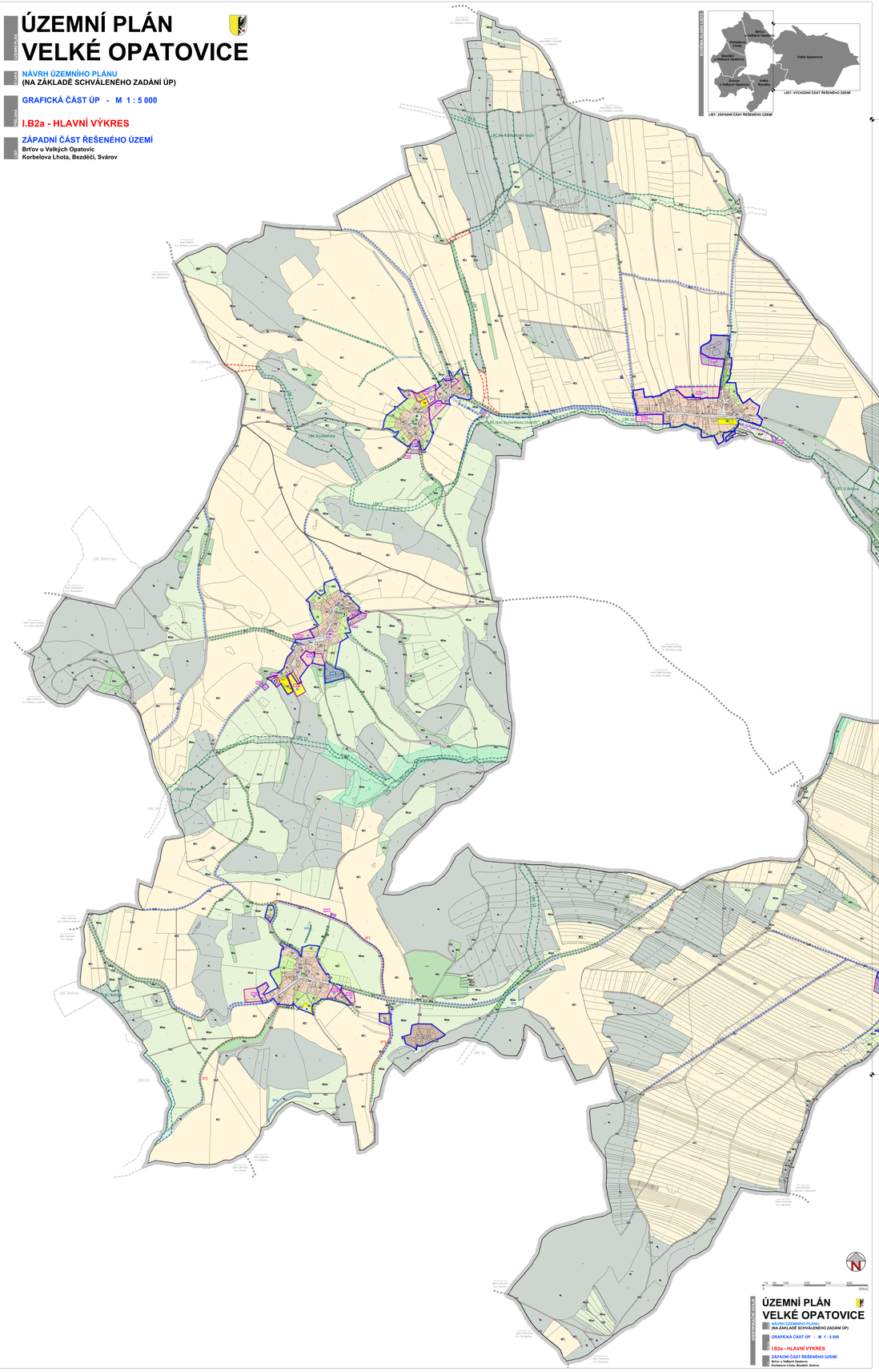
ZÁPADNÍ ČÁST ŘEŠENÉHO ÚZEMÍ
Brťov u Velkých Opatovic
Korbelova Lhota, Bezděčí, Svárov